

SHORTWAVE BULLETIN

Nummer: 1313, 17 mars 1996. Deadline nästa nr: 29 mars 1996 (fax & email 31 mars)

Ater ett nummer av SWB med väldigt få bidrag från "läsekretsen". Går bulle direkt i papperskorgen? Det är inte särskilt stimulerande att lägga ned arbete på något som inte ger någon respons. Redaktören hoppas att nästa nummer ser fler bidrag.

Numero Uno är en mycket omfattande elektronisk bulle, ur vilket vi saxar ett och annat intressant varje gång. Du som vill läsa hela bullen, via email, kan höra av sig till redaktionen. På Numero Uno finns det gott om riktigt aktiva bidragsgivare.

AOR 7030-Review på Radio Nederland Home Page:
<http://www.rnw.nl/rnw/en/pub/aor7030.html>. Läs den!

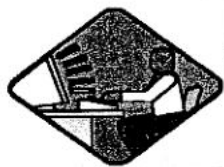

Redaktion:

Anders Hultqvist
(A3/K)
Hölovägen 11,
125 40 Älvsjö.
Tel 08-647 64 19.
Fax 08-749 23 80.
Email: ahk@public.se
Internet:
<http://www.sds.se/>

KONVENTET I NISSASTRÖM 11-12 MAJ



Leif Blomqvist basar som vanligt över konventet. Anmäl dig till honom med det snaraste.



Dessa käcka gossar kommer väl tillbaka till Nissaström även i år?

Ny medlem välkomnas till Shortwave Bulletin.

Hans Rundberg <mda94hru@pt.hk-r.se>

"Hej Anders! Här kommer min postadress och personliga presentation:

Hans Rundberg, Ronnebyvägen 77, PL1001, 370 12 HALLABRO,
Tel:0457-512 14 (070-512 89 30)

Tja, vad finns det att säga.....började att DX:a hösten 1980 och har hållt på i perioder sedan dess. Det längsta uppehållet var från 1990 till augusti 1995. Är f.n. 29 år och kommer ursprungligen från Höganäs i NV-skåne men är sedan 1986 bosatt i Blekinge, just nu strax norr om Ronneby, där jag har gott om plats för diverse antenner, bl a en bäver på 450 meter och lite andra trådar. Har kalhyggen i V och NV, så antennfarmen skall ses över i sommar, hi. Riggat: Hammarlund SP600JX21, Drake R4C(+FS4). (Sökes:NRD515, 525 el IC-R71E). Är även radioamatör med callat SM7TUG, men just nu är DX:ingen roligast! 73's de HR"

QSL

Nils.Jakobsson@mailbox.swipnet.se (Nils Jakobsson): Inte mycket lyssning de senaste veckorna, så inga tips kommer den här gången. Däremot har brev-bäraren varit ganska snäll mot mig med några LA-QSL: R Esperanza-6090 brev och info, v/s Juanita Carcamo M., Departamento Programción; LV del Guaviare-6035 rekat kort, v/s Luis Fernando Roman R., Director; R Oriente-6188 brev, v/s Pedro Capó Moragues, Gerente Técnico. Det var allt denna gång. Kanske det kan bli några tips till nästa bulle, då vi planerar en tripp till Möklinta.

Björn Fransson: Radio Korea, KBS -3970 (via Skelton) kort, info, sched; Radio Station EDXC '95 -7165 (100 w) kort. Samma dag, men senare än OA:s!. Dessutom hade OA:s 7120 kHz 110 w!: Radio Esperanza -6090 Trevligt databrev, enl Lars Skoglunds i förra SWB; UKE-Senderen -7215 brev (300 w modifierad kustradiosändare, antenn: "butternut").

Tore Larsson: Radio Station EDXC '95 -7165 samma dag som Olle. Trevligt kort.

Birger Norgren: TIAWR AWR/Latin America -5030 brev, kort, scheman, coverage map, almanack, bok. V/s Miriam Pottinger; Rádio Ribeirão Preto -3205 brev, vykort, sedel, visitkort. V/s Luis Schiavone Junior; AIR/Gorakhpur -3905 brev, kort. V/s Dr. S. M. Pradhan.

Noreg är på god vei og ta över Sverige helt och hållet! 104,8 MHz i Göteborg är belägrad av P4 Hele Norge! Kva är det som händer i vår fredliga del av världen? Visserligen äger ju Kinnevik en stor del av P4 Hele Norge, men detta är väl magstarkt.



LOGGEN - ALL TIMES ARE UTC

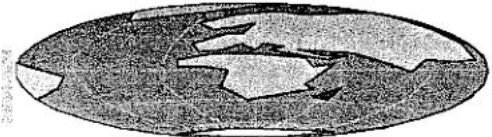

| | | | | |
|---------|------|------|---|-----|
| 3280 | 7.3 | 0243 | LV del Napo med non-stop musik innan slut-ID och close down vid denna tid. Q3 | BiN |
| 3380 | 7.3 | 0140 | Radio Chortis med ID och musik | IE |
| 4039,15 | 7.3 | 2345 | Radio Marginal var det länge sedan jag hörde. Q2 | HBG |
| 4461 | 2.3 | 0230 | Radio Nor Andina svagt, 2 | CS |
| 4707 | 7.3 | 0200 | Radio Eco med Q2 | BiN |
| 4870 | 6.3 | 2330 | (Tent) Radio Difusora Católica Cultural hörd ca 10 min av | GW |
| 4914,4 | 14.3 | 0640 | Radio Cora bara pratade vid denna tidpunkt | GW |
| 4915 | 7.3 | 0730 | Radio Cora fint med programmet "Vozes en la Mañana" | BiN |
| 4996 | 7.3 | 0215 | Radio Andina med Q2-3 | BiN |
| 5131 | 12.2 | 0200 | Radio Vision 2000. LA-mx. 2 | OVE |
| 5265 | 2.3 | 2245 | Radio 5264 kröp knappt över hörbarhetsströskeln. 1-2 | CS |
| 5522 | 7.3 | 2325 | Radio Sudamérica något svagare än Radio Ilucán. Q2 | HBG |
| 5601.1 | 12.3 | 0205 | OID LA med SS och mensajes. C/d 0216. 2 | OVE |
| 5601.1 | 13.3 | 0205 | OID LA med YL vid micken. Samma c/d-tid som 12.3. Peru? | OVE |
| 5620 | 10.3 | 2350 | Radio Ilucan med ID och musik | IE |
| 5621 | 12.3 | 0220 | Radio Ilucán med ID och snack. 2 (Hur kommer det sig att stationen tipsas på helt olika frekvenser?/SWB:s ferkvenskansli via AHK) | OVE |
| 5766 | 7.3 | 0003 | OID med peruansk musik och mycket prat | IE |
| 5981,2 | 7.3 | 0005 | Radio Mundial Adventista med religiöst på spanska | GW |
| 6188 | 2.3 | 2340 | Radio Oriente svårt klämd. 2-3 | CS |
| 6204 | 2.3 | 2330 | Radio Cusco åter hörbar. 2 | CS |
| 6210 | 24.2 | 0330 | Radio Fana med sign on. 3 | CS |
| 6173,8 | 14.3 | 2310 | OID svag LA torde väl vara Radio Tawantinsuyo. Q2 | HBG |
| 6230 | 25.2 | 1400 | Radio Alma-Ata med EE. Spolierades dock 1425, när TWR drog igång. 3-0 | CS |
| 6557,3 | 7.3 | 2354 | Radio Estación Colonia med musik och ID | IE |
| 6725 | 7.3 | 2348 | Radio Satelite med ett snyggt ID och mx | IE |
| 6725,6 | 7.3 | 2335 | Radio Satélite med comunicados. Starkaste peruanen. Q3-4 | HBG |
| 6747 | 8.3 | 2347 | Radio San Ignacio med ID och musik, bl.a. en snutt av ABBA | IE |

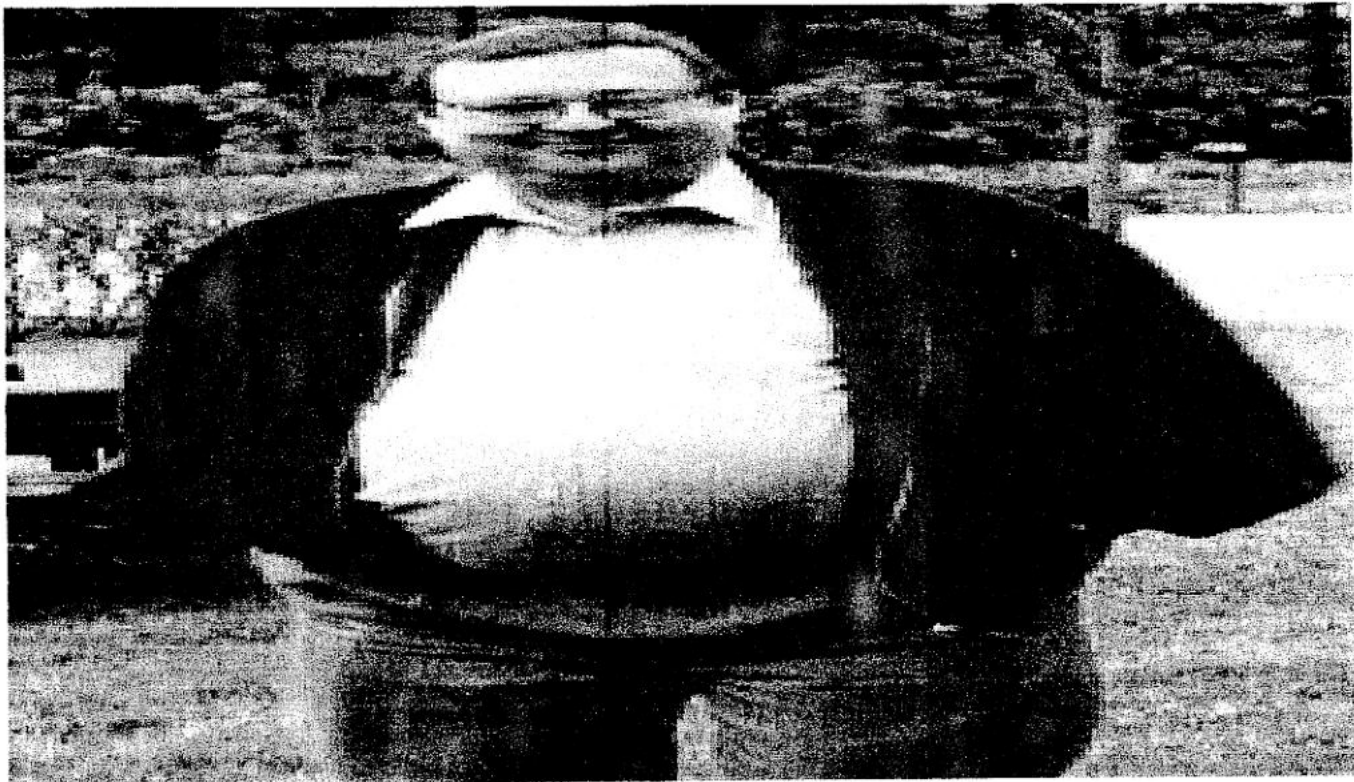

Redaktionen tackar Torre för hjälpen med att fylla ut det outnyttjade utrymmet här ovan

| | | | | |
|-----------|------|-------|---|------|
| 4923 | 22.3 | 2235 | R San Miguel med tjesnack. S3-4 | BEFF |
| 4935 | 22.3 | 2328 | R Difusora, Jataí, Brasilien med ett px om påsken(!). Gick bra QSA 3 | HR |
| 4935 | 23.3 | 0200 | OID Peru? med bara techno-musik non-stop. Någon gång kom ett och annat spanskt prat, så det är väl troligen R Tropical. S3-4 en stund | BEFF |
| 4939,9991 | 22.3 | 1730 | SLCB "This is the commercial service of the Sri Lanka Broadcasting Corporation". Stängningsceremoni till 1735, sedan bärvåg ytterligare några minuter. Kör mest oannonserad mx. Evergreens etc sista halvtimmen | SA |
| 4945 | 23.3 | 0030 | R Illiani enormt stark med ID: "Radio Cadena Nacional de Radio Illimani". S3-4 | BEFF |
| 4974,6 | 19.3 | 2300 | Ondas del Orteguaza hördes en liten stund tills den verkade stänga vid denna tid | GW |
| 4975 | 15.3 | 0530 | R del Pacifico med engelska religiöst program | TBV |
| 4975 | 22.3 | 2230 | Ondas del Orteguaza ID-ade fint med alla uppgifter. Programmet som följde hette "La Voz de la Iglesia". S3-4 | BEFF |
| 4995,8 | 23.3 | 2310 | R Andina ovanligt bra. Vart har tickandet tagit vägen? 3 | NJ |
| 4996 | 22.3 | 2225 | R Andina pratade "cultura". S2-3 | BEFF |
| 4996 | 23.3 | 2330 | R Andina -pol.mx & QSA 2 (vad är pol.mx?/AHK) | TBV |
| 5005,6 | 23.3 | 2340 | R Jaén med ett ID; "Radio Jaén - La Voz de la Frontera". Cd eller f/out 23.45 2 | NJ |
| 5005,6 | 21.3 | 2320 | R Jaen, Peru. Gick riktigt fint och dessutom fastnade ett fint "La Voz de la Frontera"-id på bandet, vilket glädde i Hallabro. QSA 3 | HR |
| 5020 | 23.3 | 2335 | R Horizonte - comunicados, QSA2/3 | TBV |
| 5025 | 22.3 | 2220 | R Quillabamba stark men pratade bara. S3 | BEFF |
| 5055 | 24.3 | 0058 | R Difusora, Caceres Brasilien var riktigt stark med "Difusora"-id. QSA 3+ | HR |
| 5620 | 22.3 | 0012 | R Ilucán, Cutervo, Peru körde meddelanden till familjer och gick hyfsat. QSA 3 | HR |
| 5620 | 23.3 | 0030 | R Ilucán var för svag för att rapportera. S2 | BEFF |
| 5767 | 23.3 | 0115 | Estación Soritor, Moyobamba med en massa comunicados och atenciónes. ID-ade också, men är det ngn som har en gångbar adress? S2-3 | BEFF |
| 5766,9 | 24.3 | 0150 | OID, tycker mig höra ett Em Soritor-ID, men ej helt säker. 1+ | NJ |
| 5900 | 24.3 | 0755 | Radio Maryja // 7285. Hörd kl 1300 på 5970 med anrop och adress på polska och ryska. Något svar har jag ännu inte fått på mina rapporter. 3 | CB |
| 5980,7 | 9.3 | 0235 | Unión Radio, Guatemala, med religiöst på Portugisiska. Q3 | HR |
| 5981,5 | 16.3 | 0030 | AWR/Union Radio - QSA 2/3 | TBV |
| 5953,8 | 24.3 | 0050 | R Pio XII med floejtemusik, vern., faa ID -0200 tune out 2 | FK |
| 5954 | 22.3 | 2345 | Em Pio XII med konstigt språk. S3-4 | BEFF |
| 6015 | 16.3 | 0035 | OID LA med religiöst program. QSA 2 och QRM | TBV |
| 6015 | 22.3 | 2350 | R El Mundo gick strålande med reklam och sedan sport från "Radio Cadena de Deportivo". S3-4 | BEFF |
| 6085,3 | 23.3 | 2259 | R San Gabriel med ett svagt. Mycket splash-QRM. 2 | NJ |
| 6090 | 16.3 | 0100 | R Bandeirantes QSA 2 | TBV |
| 6115 | 14.3 | 0425 | R Union Lima havde balalds, frekvenen fri til 0500 | FK |
| 6174 | 22.3 | 2340 | R Tawantinsuyo med fin musik. S2-3 | BEFF |
| 6188 | 22.3 | 2240 | R Oriente gick skapligt med ID och TC tit och tätt. Splash från 6190 och helt out 2330. S2-3 | BEFF |
| 6196 | 22.3 | 2340 | R Metropolitana prat-prat i kubik. S2-3 | BEFF |
| 6204 | 22.3 | 2315 | R Cusco bra med andinsk musik och ID. S2-3 | BEFF |
| 6747 | 23.3 | 0205 | R San Ignacio med fin peruansk musuik. Fick tyvärr inget riktigt ID på denna. S2 | BEFF |
| 7006,2v | 23.3 | 1545 | R Maryja, Polen med kirke serv.; kl. 1615 paa 7006.5; kl. 1715 paa 7006.7! 2-3 | FK |
| 7105 | 16.3 | 0815 | Radio Bosnia-Hercegovina med låten Sarajevo I love you. Q4 | LSD |
| 11705 | ? | 2025 | Rádio Nova Visão med stort ID och sedan religiöst igen. Q3 | LSD |
| 11705,1 | dgl | 1950 | R Nova Visao - den sidste time inden c/d med mange egne ID+ R Transmundial - fair.FK | FK |
| 11715 | 17.3 | 1200- | Mid West Radio på Irland med trevlig specialsändning å la Radio St. Helena via BBC-sändare. Anledningen var firandet av St Patrick's Day. Program på flera språk. | CB |
| 11715 | 17.3 | 1200- | Mid West Radio, Mayo Irland. Thanks to LB | TL |
| 11715 | 17.3 | 1200- | Midwest Radio, Abbey Street, Ballyhamris(?), Co.(?) Mayo, Eirc. Via BBC hela eftermiddagen med EE, GG och FF. Fin musik och trevliga inslag! S4-5 | BEFF |
| 11784,9 | 9.3 | 2020 | R Guaíba, Brasilien. Fotboll... Q2 | HR |
| 11815 | 9.3 | 2017 | R Brasil Central, med id. Q4 | HR |
| 11925 | 9.3 | 2014 | R Bandeirantes, Brasilien. Fotboll... 3 | HR |
| 11930 | 9.3 | 2005 | R Martí, USA, med SS till Cuba. 3 | HR |

NUMERO UNO Shortwave Weekly Since

No. 1364 March 17, 1996 (Edited highlights)

[ECUADOR] 5559.6 (4 x 1390), R. Tropicana (Cuenca), Mar 13 at 1211 w/HC folk music, OM w/mentions of "Cuenca 96" (perhaps to do with Ecuador's elections this year?) and ID as "R. Tropicana de Cuenca." Ad for a dept. store, news. Good strength at first, but clearer w/rx in FM mode. Later, better in AM mode. Didn't think to check for other harmonics of this one. Signals were loud enough that I would think it should be possible for others to hear this if the xmtr problems continue. (McVicar-ECU)

[GUATEMALA] 2360.04, R. Maya, 1105, soft instru. religious-like organ mx, then tlk by M, //3324.8 much better, but 2360.04 good. (Valko-GPDX)

[INDIA] 4790, unid. AIR at 1142 on Feb 23, repetitive unaccompanied chants which sounded rather Burmese, so certainly in far eastern India. AIR ID at 1230, but another stn (Azad Kashmir?) on 4790.6 also at *1230. Shillong used to use 4790, but now 4970 and I think it's still there. Itanagar testing? (Foster-OZ) Looks that way--see NU 1363.

[INDONESIA] 3295.3, RRI-Samarinda, reactivated, poor w/local pops, Jan 31 at 1217-1230. (Yamada-Japan, IndoDXRvw) 3296, M&W talk at 1243 on Feb 23, Jakarta nx at 1300. Man with Samarinda ID at 1319, local nx 1400 after another Samarinda ID and time pips. Poor. (Ishida-Japan, IndoDXRvw)

[TIBET] 4820, Lhasa, 1155 on Feb 23, Tibetan talk; guess reactivated, as WRTH96 shows as inactive. (Foster-OZ)

No. 1365 March 24, 1996 (Edited highlights)

[HONG KONG] Dave Clark has some REVISED info on the So. China Sea Yacht Race. The correct times for the 3940 wx b/cs now appear to be: 2230 on April 2; 1030 and 2230 on April 3-8; and 1030 only on April 9-21. Formore info, see "Other Stn Info" below.

[BRAZIL] 4865, R. Alvorada reactivated, hrd Feb 18 at 1930 with mass. Omiya-Japan, RelampagoDX) Hrd Mar 21 at 0840 with lively religious fare, not there the previous morning. Fair signal but only so-so modulation. A logging of this stn in a Scandianavian bltn a few weeks back was incorrect; it was likely R. Sentinela. (Jones-PRGY)

[PERU] 4182.65, R. LV de Sayapullo presumed (per Rich McVicar log in NU 1359), 1026 on Feb 27, mx with yipping at tune-in, TC, lots of musica Andian, flutes but no ID; faded by 1120. (Wilkner-FL) 4182.33, 1048-1102 on Mar 21. rustic OA mx (heavy on the flutes) w/M anncr between songs. Gave several IDs, TCs, date, and ment of comunicado and possibly Juanjui. Fair and clear, but fading quickly. First time hrd, and almost passed it over thinking it was R. Selva Superior. (Valko-PA)

7051, R. Santa Cruz, 0010 pre-March with a lengthy period of messages to neighboring towns, alternating M&W anncrs. Fair under ARO QRM. Not yet hrd in March, however. (Perolo-BRZ) 7050.41, LV de Santa Cruz, 0004 on Feb 26, three IDs in 1 min., 10 secs., good signal. (Wilkner-FL) 7050.3, LV de Santa Cruz, nice signals on Mar 21 at 0015-0045+ w/M&W SP anncrs, rustic huaynos. Gave frequent IDs and UTC-5 TCs. Hyper man anncr, went into overdrive at 0032-0042 with non-stop monologue. ARO QRM was nasty at times. (Potter-FL)

[QSL/VENEZUELA] 4939.5, R. Continental, full-data ppc and personal ltr in 2.5 mos. V/S Francisco Jose Ocana is a member of Diexistas de la Amistad de Venezuela, and confirmed that R. Amazona is using Continental xmtr. He collects stickers from radio stns. He works at Continental and was vy friendly. For anybody who has unanswered reports from Continental, his personal address is Apartado de Correos 202, Barninas 5201. (Rausch-NJ)

[BHUTAN] After acknowledging that (but not explaining why) BBS QSLs are a rarity, the BBS representative said, "But I don't think it's going to be for long. We are going to change the situation. But at the moment it is one of the most difficult places to get a QSL-card from." (RNMN) Get those follow-ups ready.

[MAURITIUS] At the suggestion of Hans Johnson, Rich McVicar queried the Mauritius B/Cing Corp as to whether they have any plans to return to SW. Reply from the MBC Chief Technical Officer: "We confirm that we used to b/c on SW some years back on 9710 and 4855. We hope to resume in the future on the same fqys. The b/c time will be 0200-1300 GMT on 9710, and 1300-0200 on 4855." No specific dates mentioned. (DXPL)