

# SHORTWAVE BULLETIN

Nr 1203  
921117  
Nxt nr  
921201

Redaktör: Lars-Eric Svensson, Bergsgatan 4, 535 30 Kvänum

Tel. arb 0510-65975 Tel. bost 0512-92 874 0510-88610/Fax

Hej! Till detta nummer har <sup>det/</sup>strömmat in mycket bidrag och infos, vilket är glädjande. Jag börjar direkt med QSL:en då jag är rädd för platsbrist.

Finn Krone ringer in tips och meddelar svar ifrån Dem V of Burma 17840 brev v/s Myint.

Stefan Björn har en längre lista: R Tashkent 15460 kort/vykort, VOA Botswana 15495 kort almanacka, R CL de Varginha 3245 brev/vykort, R Buenas Nuevas 4800 kort/vimpel/mm och Dem V of Burma Kvitsöy 17840 brev.

Leif Blomqvist har tvenne svar. R Polis St. Peterburg 6045 med 3-vligt kort och R Educación 6185 med brev vykort och folder om stationen.

Tore B Vik meddelar per fax R Educación 6185 brev plus div. v/s Lic Luis Ernesto Pi Orozco - Director General. Flott navn tycker Tore.

Göran Karlsson har fått svar ifrån R Bahrein 6010 kort och R Marajoara 4955 stc.

Christer Sandberg Karlstads QSL-Sol har fått brevlådan invaderad med följande putti-nufsig: AWR Novosibirsk 11855 kort brev och rptform, R Ukraine 4940 kort vykort sch och rptform, V of Broad Masses 7020 kort, R Alfa-Omega 9865 ifylld stc och infor, Jiangxi PBS 5020 brev o sch, R Aum Shinrikyo 11675 kort bok och info, RRI Manado 3214 brev på knagglig EE, R LV de San Antonio 6628 2-sid brev namnlista, R Maria Auxiliadora 4975 stc vyk och frim. till sist 4981 R Dif de Minería med brev v/s sv. Fin lista, grattis!!!!

Christer Brunström ringer och meddelar följande R Yerevan 4810 kort, R Africa 2000 6910 kort och R Educación 6185 brev folder och vykort. Speciella pgr antyds i brevet.

Kör loggen direkt, UTC

2310	9	2000	VL8A Alice Springs mkt pop bra signal vid sin lokala sunrise	3	TOJ	
2325	9	2015	VL8T Tennat Creek ngt sämre och //2310	2-3	TOJ	
3316	6	2100	SLBC	3	FD	
3331	6	2305	Ondas del Huallaga	3	GKU	
3340	6	2315	R Altura	2-3	GKU	
3355,0	9	1615	AIR Kurseong ID efter central px AIR 3205/3315/3365/3375	3	SND	
3580.3	14	1440	OID Indones till 1500, kanske RPDT2 Poso?	2	FK	
3905	7	0030	RRI Banda Aceh	3	GKU	
3940	6	2255	Hubei PBS	3	GKU	
3950	7	2350	Qinghai PBS	3	GKU	
4420	7	2300	R Santa Rosa	3	CS	
4461	1	0305	R Nor Andina kröp igenom	2	CS	
4473	12	2227	R Movima hördes ganska bra fram till 2240 m härlig mx		LB	
4572	12	2320	R Tropicico är frek OK? LB eller		LB	
4505	14	0300	R Horizonte med ID efter en längre väntan	2-3	CS	
4600	14	2320	R Perla del Acre		CS	
4755	7	2315	R Educ Rural hördes fint		LB	
4760	ofta	-1732	AIR Port Blair lokalt ID 1615 1630 & 1730 (även CD senare LES)	4	SND FD	
4774.9	12	2230	R Tarma ovanligt tidigt	2	HBG	
4804.5	12	2235	R Villa Rica med huaynos	2	HBG	
4810	17	0517	OID FF "R Mundial"???	3	FK	
4840	7	2250	R Andahuaylas	2-3	GKU	
4879.8	6	1450	R Bangla Desh	3	SND	
4910	13	1545	AIR Jaipur nu igång här. AIR planerar att skrota alla lokalstudios för en studiostn per delstat. Det innebär nya KV-sänd för px-överföring		OA	
4910	6	2240	VOPK	3	GKU	
4925.2	6	2250	R San Miguel Riberalta gled upp till 4925.5 på 40 min	2-3	FD	
-4845	14	0320	R Fides med ID (frek OK miss av red.)	2	TBV	
4960	ofta	0245	R Cima hörs fram till 0800 ibl med "Cima sabor navideno"	3	FD LB CB	
5025	6	12	2230	R Quillabamba med mensajes	3	FD GKU HBG
5050	8	15	0150	LV del Yopal med fina ID och skön mx, även Caracol fotboll	2-3	LB TBV

5070	8	1700	R Ala här också	2	CS
5097.2	12	2225	R Eco riktigt bra redan vid denna tid	2-3	HBG
5560	7	0045	OID med music, nyheter och arabliknande mx Afrika ? gick även nästa natt fast lika dåligt	0-2	CS
5905	7	2130	R Rossii nu även här	3	CS
5955	15	0230	LV de Centauros QSA 2 i USB fotboll og hvy QRM	2	TBV
6012.0	6	1300	Tele R Stereo Roma	QRM 2	SND
7236.7	5	1610	R Bosnia-Hercegovina hårt trängd USB	2	SND
7365	8	0815	KNLS Alaska med EE	2-3	LSD
7385	14	0700	R For Peace Int på denna nya QRG USB //7374.7	3	LSD
9504.9		2320	R Tacna på fri frekvens	2	FK
9565	6	2345	R Universo	3	GPU
9595	9	2300	R Oriental blev idet här 2330		LB
9615	15	0330	KGEI spansk ID	3	TBV
9675	7	2330	R Cançao Nova med härliga samba toner		LB
9735	9	2250	R Nacional Asunción med en 3:a		LB
11830	16	0730	R Anhanguera	3	CB
11835.6	7	2300	El Espectador	2-3	FK
11855	16	0730	R Aparecida	3	CB
11939	9	2220	R Encarnación hördes fint en halvtimme		LB
17775	8	?	KVOH med nx på SS	1-2	LSD
25870	8	1350	WFLA Tampa EE hemsk fading endast fragment dock 2 klara ID		GPU

Några tips har jag strykit kanske skulle jag tagit bort några till. Skall inte orda så mycket då jag som sagt behöver lite utrymme till det brev som HK sänt ifrån Colombia. OA bidrager med info om AIR. Läser i Play DX 715, tips JEÖ, följande 3403.26, 3800.28 OID peruaner, 6141.4 Concordia och på 5799.9 R Nuevo Cajamarca, dock på tider runt 1000.

Vi hörs om 14 dagar, tills dess ha det så bra!!!!/LES

Bogotá 7 november 1992 (RX: Sony 2001D och Sony 6500W, inomhusantenn)

Jag lyckas inte höra någon Caracol på 4803. Några nyheter på banden är annars:

\*5339.0 R Líder, Cajamarca, med mv 960 i parallell. Annonserar adr. Jr. Huánuco 2361 för rapporter. Har relativt proffsiga program, egen nyhetsredaktion osv.

9655 R dif Nal de Colombia, med bra ljud, ersätter av allt att döma 11822.5. 6150 TIAWR hörd i slutet av okt 0045. (Caracol sänder på 6150 fram till ca 2330, varefter den skiftar till 5075).

4819.7 R Paz y Bien, Ambato, 23/10 kl 1945 med poppig musik och klart anrop. Har varit off en längre tid.

6194.4v R Cusco 20/10 0950 med uppvärmningsmusik (huaynos). Kl 1000 anrop med frekvenser, adress och latitud/longitud!!

REE-relät i Costa Rica dånar in på 9745, 15365, 17845 lokal kvällstid.

6803.7 kallar sig oftast R Ondas del Río Mayo. Rapporterna från utlandet har gett stationen en klar skjuts framåt, det syns i slogans som: "la frecuencia internacional de los éxitos".

4923.6-4925.6 häremellan hörs R San Miguel. JEÖ:s peruan Onda 9 Radio, "la voz de la selva central" har möjligen legat på någon kväll, men jag har inte fått definitivt ID.

5969.8 R El Sol, tidigare ID:ad av JEÖ, går här kl 1030 på morgnarna med diverse LA-QRM.

Några bandade anrop som avlyssnats över 6628.5:

1) "R La V de San Antonio, promotora de un auténtico desarrollo". 2) Medio de comunicación para un pueblo incomunicado, R La Voz de San Antonio, un ejemplo vivo de compromiso y trabajo".

St Helena hördes hyfsat.

/HK

**INDIA:** Transmitters have been installed in five new sites - Jaipur (Rajasthan), Itanagar (Arunachal Pradesh), Gangtok (Sikkim), Imphal (Manipur) and Thiruvananthapuram (Kerala):  
Jaipur: A 50 kW transmitter testing on 3345, 4910 and 7200 kHz. Reports could be sent to Mr. M.K. Gupta, Assistant Supt Engineer, AIR, 5 Park House, Mirza Ismail Road, Jaipur 301001, Rajasthan. 3345 is also used by AIR Jammu at 0120-0215 and 1130-1741 with a power of 1 kW. Itanagar: A 50 kW transmitter testing //MYV 675: 2330-0400 and 1030-1415 on 4970, 1415-1730 on 3205. This latter frequency is presently used by AIR Lucknow at 0015-0215 and 1215-1741 but will be moved to another channel. Reports could be sent to Mr. A.S. Sabharwal, Assistant Supt Engineer, AIR, Naharlagun, Itanagar 791110, Arunachal Pradesh, India.

Imphal: A 50 kW transmitter is expected to test, probably with relays of AIR Imphal 882:2330-0430 and 1130-1730 on 4760 and 1415-1730 on 3305. This latter frequency will be shared with AIR Ranchi rated at 2 kW active at 0055-0200 and 1200-1741. Ranchi will eventually be shifted to another 3 MHz frequency. Reports could be sent to Mr. V.S. Tiwari, Superintending Engineer, AIR, Palau Road, Imphal 795001, Manipur.

Gangtok: A 10 kW transmitter might test relaying AIR Gangtok 1404: 0000-0400 and 1415-1730 on 3390; and 0000-0430 and 1130-1800 on 4775. The frequency to be finally used is to be decided after extensive tests. 4775 is presently used by AIR Guwahati (Gauhati) with 10 kW at 0029-0210, 0145-0400 and 1030-1215. This will be moved to another frequency pending up-gradation. Reports could be sent to The Installation Engineer, 10 kW Shortwave transmitter, AIR, Old MLA Hostel, (ok 737101, Sikkim).

Thiruvananthapuram: A new 10 kW transmitter testing 2300-0430 and 1030-1830 on 5010 with relays of AIR Thiruvananthapuram 1161. Reports could be sent to Mr. S. Francis, Station Engineer, AIR, (P.O. Box 403), Bhakti Vilas, Vazuthacaud, Thiruvananthapuram 695014, Kerala.

The 1 kW transmitter at R Kashmir Jammu on 3345, 4910 and 5960 is likely to be closed down shortly due to its poor performance. This is the first time AIR will be closing down a SW station. QSL hunters can rush reports to Mr. S.K. Aggarwal, Superintending Engineer, Radio Kashmir, Begum Haveli, Old Palace Road, Jammu 180001, Jammu & Kashmir, India.

All four 500 kW transmitters at Dodbhallapur (near Bangalore) are optional but only two are on air at a time as there are only two curtain antennas working.

AIR Lucknow B 10 kW on 3205, 4880 and 7250 has been upgraded to 50 kW.

UDXL via DSWCI and ADXN DXclusive/OA

INDONESIA: 3444.9 RRI Pontianak heard tentatively around 1500. Kito/DSWCI

3654.1 RPDT2 Buol, Jawa Barat heard tentatively around 1200. Kito/DSWCI

5691.87 RPDT2 Berau, Tanjungredeb, Kalimantan Timur heard 1038-1357. FT via MTimes Kito/DSWCI

radio

## MARIA AUXILIADORA

MONTERO - (Santa Cruz - Bolivia)

CAS, CORREO 507 - SANTA CRUZ

TELEFONO (092) 20237

Septiembre de 1992

Queridos Amigos

Les brindamos algunas noticias de esta tierra Boliviana, cuya música Uds. han sintonizado a través de nuestra Emisora, Radio María Auxiliadora.

Nuestros estudios se encuentran en Montero, pequeña ciudad de menos de 60.000 habitantes, a 50 Km. al Norte de la Capital del Departamento de Santa Cruz. Este departamento tiene una superficie de cerca de 300.000 Km<sup>2</sup> y una población de 1.400.000 habitantes. Como pueden observar, la densidad es mínima, sobre todo si toma en cuenta que más de la mitad de dicha población está asentada en zonas urbanas.

Lo más característico de nuestra geografía cruceña son las inmensas llanuras, en su mayoría cubiertas de hermosa vegetación. La surcan grandes ríos, pertenecientes a las cuencas del Amazonas y del Río de la Plata. Los bosques están poblados de animales de muchas especies, desde aves de colores magníficos a reptiles y caimanes.

La población autóctona pertenece a la raza Guaraní y habla un idioma muy dulce, a diferencia de las poblaciones del Altiplano Boliviano, que hablan Quechua (la lengua de los Incas) y Aimará (la lengua de las culturas preincaicas; que dejaron las maravillosas arquitecturas de Tiawanacu, cerca del lago Titicaca, a casi 4.000 m. de altura sobre el mar).

En el Departamento de S.Cruz viven también muchos descendientes de los españoles que llegaron a América hace 500 años y han conservado muchas características de los conquistadores, ya que quedaron aislados en estas tierras durante casi 400 años. Recién en 1956 se abrió la primera carretera asfaltada que unió S.Cruz al resto de Bolivia.

Desde entonces mucha gente abandona los altiplanos fríos y áridos para buscar un futuro mejor en estas tierras calientes y fértiles.

Los cultivos principales de estas tierras son la caña de azúcar, el arroz, la soya, el maíz y el trigo. Hay mucha variedad de frutas, desde bananas a muchas especies de cítricos, de las dulcísimas piñas a los exquisitos mangos.

Nuestra emisora radial tiene por destinación la población de Montero y la zona que llamamos el Norte Cruceño, poblada en su mayoría por campesinos, que están colonizando desde hace unos treinta años, estas tierras.

Animamos su trabajo con cursos de agropecuaria, en español y en quechua. Transmitimos programas de alfabetización y promoción de la salud. Tenemos programas para los jóvenes y las familias. También transmitimos programas en defensa de la naturaleza y contra el uso de drogas (Bolivia es productor de cocaína, que enriquece a los narcotraficantes y sacrifica a los que la consumen).

Hasta ahora hemos transmitido en AM con la frecuencia de 850 Khz (1 Kw de salida) y en Onda corta tropical de 60 m. y 1 Kw de potencia de salida. Esta transmisión es la que Uds. han sintonizado.

En las próximas semanas vamos a tener novedades. Trasladamos los estudios a un barrio popular (edificio de la foto) y aumentamos la potencia de la onda media hasta 5 Kw. También entraremos en la frecuencia modulada con un equipo de 2,5 kw de salida y programas distintos. No estamos seguros de seguir con la onda corta, ya que con la AM de 5 Kw llegaremos comodamente a nuestros campesinos. Tal vez Uds. no nos podrán ya sintonizar. Espero que encontrarán otras frecuencias, tal vez más interesantes que la nuestra.

De su tierra sabemos que es muy hermosa, aunque fría en invierno. Y sabemos que su gente es hacendosa y noble.

Un saludo cordial de parte de todos los trabajadores de Radio María Auxiliadora

*Mario Pani*  
 Mario Pani SDB  
 director



El personal completo

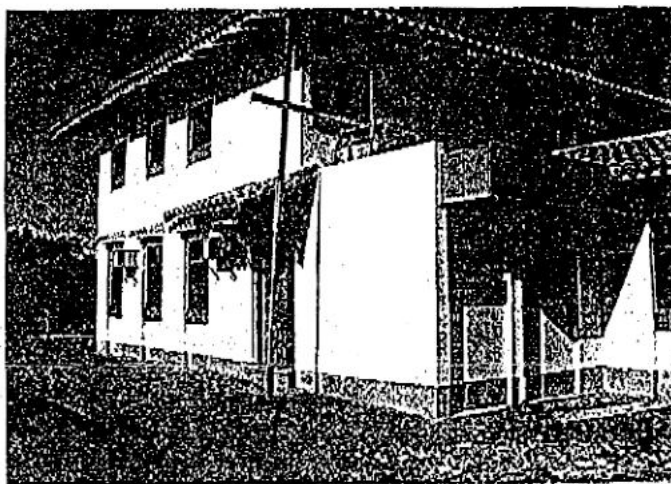

Los nuevos estudios



Delfín Torrez ,operador



Jacinto Janco,operador

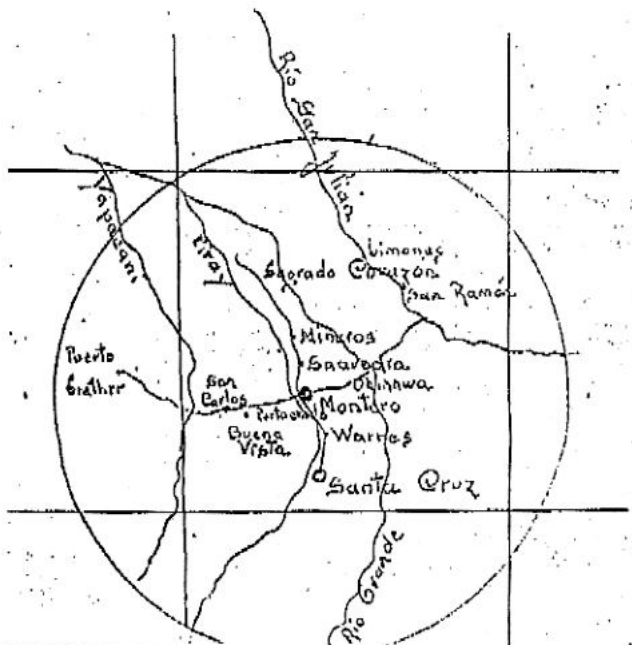

Area de influencia de Radio María Auxiliadora